

安芸灘大橋まで

- 広島呉道路 (クリアライン) 呉 IC から約 30 分
- 山陽自動車道 高屋 JCT から約 40 分
- 山陽自動車道 広島東 JCT から約 1 時間 10 分

#### 助成事業に関するお問合せ

呉市観光振興課 TEL 0823-25-3309

#### 観光に関するお問合せ

くれ観光情報プラザ TEL 0823-23-7845

郵便はがき

737-8501

切手を貼って  
ご投函ください。

呉市中央4丁目1-6

#### 呉市産業部観光振興課内

安芸灘大橋有料道路回数通行券助成事業

#### アンケート係 行

ご住所 〒 \_\_\_\_\_

(フリガナ)  
お名前 \_\_\_\_\_

年齢 \_\_\_\_\_ 歳 性別 男 ・ 女

安芸灘大橋有料道路回数通行券助成事業 専用応募ハガキ (表面)

## 安芸灘大橋有料道路回数通行券助成事業 (指定施設)

令和4年8月現在

交付施設については、中面をご確認ください。

場所	店舗名	商品等	施設	営業時間	定休日	住所	電話番号	
1	下蒲刈	白雪楼	展示物鑑賞	9:00-17:00	火曜日	呉市下蒲刈町三之瀬 197	0823-65-3066	
2	下蒲刈	三之瀬御本陣芸術文化館	展示物鑑賞	9:00-17:00	火曜日	呉市下蒲刈町三之瀬 311	0823-70-8088	
3	下蒲刈	蘭島閣美術館別館	展示物鑑賞	9:00-17:00	火曜日	呉市下蒲刈町三之瀬 195	0823-65-2500	
4	下蒲刈	昆虫の家「頑愚庵」	展示物鑑賞	9:00-17:00	火曜日	呉市下蒲刈町下島 2364-3	0823-70-8007	
5	下蒲刈	春蘭亭	タバコ、ドリンク、アイス、姫ひきほか	9:00-12:00 ※当店の間	火・水曜日	呉市下蒲刈町下島 2277	0823-65-3730	
6	下蒲刈	たご焼き たご天 たいちゃん	たご焼、たご天、ビール、酒、飲み物	11:00-16:00	火曜日	呉市下蒲刈町下島 3206-21	090-2290-7685	
7	下蒲刈	海浪漫	地元の鮮魚を使った食事	11:15-14:00	火曜・不定休	呉市下蒲刈町下島 2361-7	080-2348-5263	
8	下蒲刈	プラス シモカマ	地元の名産品を使った軽食 (持帰り専門)	11:00-14:00	不定休	呉市下蒲刈町下島 2361-7	090-7971-6854	
9	下蒲刈	御食事処 麒麟	定食	11:00-14:00 ※夜は要予約	水曜日	呉市下蒲刈町下島 2363-1	0823-65-3121	
10	下蒲刈	アトリエ レガレ	ガラス工芸品、体験教室	10:00-17:00	水曜日	呉市下蒲刈町三之瀬 271	0823-65-2528	
11	下蒲刈	土井商店	みかん狩り	9:00-16:00	無休	呉市下蒲刈町三之瀬 295	0823-65-2110	
12	下蒲刈	小島酒店	酒類販売	8:00-20:00	不定休	呉市下蒲刈町三之瀬 315-1	0823-65-2117	
13	下蒲刈	鐘場のみかん	みかん	9:00-17:00	不定休	呉市下蒲刈町下島	0823-65-2588	
14	下蒲刈	重森商店	仕出し、弁当、食品、鮮魚、釣具	8:00-19:00	不定休	呉市下蒲刈町下島 2119-27	0823-65-3060	
15	下蒲刈	蒲田石油	ガソリン、軽油、灯油	8:00-19:00	日曜日	呉市下蒲刈町下島 1639-1	0823-65-2177	
16	下蒲刈	梶ヶ浜観松園キャンプ場	キャンプ場	8:30-17:00	(開場期間) 6月30日～8月31日	呉市下蒲刈町下島 839-16	0823-70-8151	
17	下蒲刈	貝と海藻の家	展示物鑑賞	8:30-17:00	12月29日～1月3日	呉市下蒲刈町下島 839-16	0823-70-8151	
18	下蒲刈	姫ひき塩の家	姫ひき塩づくり体験 (要予約)	9:00-17:00	月曜日	呉市下蒲刈町下島 839-16	0823-70-8151	
19	下蒲刈	梶ヶ浜のお月さん	魚料理、軽食	11:00-17:00	月曜日	呉市下蒲刈町下島 839-16	0823-65-3440	
20	下蒲刈	大蔵屋	民宿、飲食店	12:00-	不定休	呉市下蒲刈町下島 3206-28	0823-65-2860	
21	下蒲刈	おいちご	いちごジャム、いちご等 (加工品)	9:00-17:00	土日祝	呉市下蒲刈町下島 3565-1	0823-65-3114	
22	下蒲刈	くれえ海老	海老養殖、販売	8:00-17:00	不定休	呉市下蒲刈町下島字鴨之池 3855-1	0823-65-2337	
23	蒲刈	ハンドメイドカフェ 星の海島の空	カフェ・お土産・雑貨	10:00-16:00	金土日祝営業	呉市蒲刈町大浦字沖浦 7605 番地	0823-66-1169	
24	蒲刈	かまがり温泉やすらぎの館	温泉、食事	15:00-20:00	火曜日	呉市蒲刈町大浦字沖浦 7605 番地	0823-66-1126	
25	蒲刈	かまがり古代土器製塩体験施設	藻塩づくり体験 (要予約)	9:00-17:00	月・火曜日	呉市蒲刈町大浦 7646-3	080-6304-0197	
26	蒲刈	恵みの丘蒲刈	観光農園、みかん、いちご	8:30-17:00	火曜日	呉市蒲刈町大浦字前沖浦	0823-70-7111	
27	蒲刈	恵みの丘ハーブ工房	パン、菓子、ジャム、布小物など	9:00-17:00	火曜日	呉市蒲刈町大浦字前沖浦	0823-70-7076	
28	蒲刈	恵みの丘レストラン	食事、おみやげ物	11:00-14:00	火曜日	呉市蒲刈町大浦字前沖浦	0823-70-7010、 68-0830	
29	蒲刈	蒲刈物産株式会社	海人の藻塩	9:00-17:00	日曜日	呉市蒲刈町大浦 7407-1	0823-70-7021	
30	蒲刈	ピッツァ&カフェ カブレーゼ	ピッツァ、ドリンク、デザート	11:00-15:30	土日営業	呉市蒲刈町大浦 6605-2	0823-66-0960	
31	蒲刈	うどんの原	うどん	11:00-15:00	不定休	呉市蒲刈町大浦 3103	0823-66-0976	
32	蒲刈	レストラン花美月	モーニング、ランチ、ケーキ、コーヒー他	7:00-16:00	不定休	呉市蒲刈町大浦 2868-2	0823-66-0358	
33	蒲刈	原の家	宿泊	9:00-17:00	不定休	呉市蒲刈町大浦字差口 12264-9	090-4570-2708	
34	蒲刈	蒲刈水産物直売所	鮮魚、土産物など	8:30-17:00	火曜日	呉市蒲刈町宮盛 1320-15	0823-66-1137	
35	蒲刈	とびしま理髪店	理容サービス	9:00-19:00	月・第3日曜日	呉市蒲刈町向 2934-6	0823-68-0025	
36	蒲刈	NATURAL BAKERY こはる舎	パン	10:00-17:00	火・水・木曜日	呉市蒲刈町向 369-1	0823-68-0780	
37	蒲刈	café ななくに	カフェ・飲食	10:00-17:00	火・水曜日	呉市蒲刈町大浦 671	090-8719-3003	
38	蒲刈	Café GOHAN	カフェ・飲食	10:00-18:00	木・金曜日	呉市蒲刈町大浦 5414	080-5817-5837	
39	蒲刈	tete & tete	カフェ・飲食	11:00-16:00	水・木曜日	呉市蒲刈町大浦 1235	050-8882-0522	
40	蒲刈	脇本モーターズ	自転車、バイク、自動車修理販売	8:00-17:00	日曜日	呉市蒲刈町田戸 1028-3	0823-66-0786	
41	蒲刈	まちの駅 雑貨や ふくすけ	ねこ雑貨、服飾小物	10:00-18:00	月・金曜日	呉市蒲刈町田戸 1033-1	0823-66-0020	
42	豊浜	豊島大橋特産品市場	柑橘、野菜、魚、その他	9:00-16:00	日曜日他休み	呉市豊浜町大字山崎豊島大橋下	0823-68-2772	
43	豊浜	花まる	食料品、花、地元特産品他	9:00-17:00	不定休	呉市豊浜町豊島 3153-1	0823-68-2114	
44	豊浜	あびの宿	宿泊	15:00-10:00	無休	呉市豊浜町大字豊島 3414-8	0823-68-3345	
45	豊浜	Shimau.	食器、アクセサリ、イラスト、雑貨	10:00-16:00	月曜日～木曜日	呉市豊浜町豊島 3534-8	090-1183-3928	
46	豊浜	伊藤本店	食料品	9:00-21:00	第四日曜日	呉市豊浜町豊島 3581	0823-68-2026	
47	豊浜	お好みまりちゃん	お好み焼き、ラーメン	10:00-15:00	水曜日	呉市豊浜町豊島 3772-3	0823-68-3199	
48	豊浜	呉豊島漁業組合荷さばき施設	活魚ほか	8:00-17:00	火・土曜日	呉市豊浜町豊島 4136-18	0823-68-2183	
49	豊浜	よっちゃん豆腐店	豆腐、油あげ他	5:00-12:00	第3日曜日	呉市豊浜町豊島 77-6	0823-68-2772	
50	豊	The Tea Cosy	ティーハウス、お土産	11:30-16:00	平日・祝日・不定休	呉市豊町御手洗 166-7	0823-67-2015	
51	豊	たるます	お抹茶、雑貨、お土産品等	10:00-17:00	土日祝日営業	呉市豊町御手洗 153-1	090-7541-5405	
52	豊	薩摩藩船宿脇屋	作家作品、お土産品等	11:00-17:00	不定休	呉市豊町御手洗 259	050-3558-4141	
53	豊	ゲストハウス 醫	宿泊、飲食 (Bar)	宿泊 16:00- 9:30 飲食 19:00-22:30 ※飲食:予約制	木曜日	呉市豊町御手洗 255-2	070-2365-0924	
54	豊	seafont dining 新豊	海鮮・和食	11:00-15:00	月曜日～金曜日	呉市豊町御手洗 313 番	090-2863-4104	
55	豊	なごみ亭	あなごめし等	11:00-14:00	不定休	呉市豊町御手洗 315	082-847-2494	
56	豊	船宿カフェ 若長	コーヒー、軽食等	11:00-17:00	月曜日～金曜日	呉市豊町御手洗 325	050-3558-4141	
57	豊	みたらいギャラリー	展示物鑑賞・販売	11:00-16:00	土日祝日営業	呉市豊町御手洗 361-1	090-1357-2290	
58	豊	まめな食堂	飲食・宿泊	8:00-19:00	不定休	呉市豊町久比 2312	0823-66-2939	
59	豊	航watarい せとうち本店	宿泊、天然旬魚料理	平日 11:00-14:00 土日祝 10:30-16:00	不定休	呉市豊町御手洗 505-2	非公開	
60	豊	とみつね	宿泊、サイフォンコーヒー、みかんジュース等	宿泊 15:00-10:00 飲食 10:00-16:00	平日 11:00-14:00 土日祝 10:30-16:00	不定休	呉市豊町御手洗 316	090-4278-0621
61	豊	JA 広島ゆたか営農販売課 (大長選果場)	みかん、レモン、その他かんきつ類	9:00-15:00	水・日(10月～4月) 5月～9月は休業	呉市豊町大長 5915-27	0823-66-2013	
62	豊	須賀石油店	ガソリン、軽油、灯油	7:30-18:30	日曜日 不定休	呉市豊町大長 4797-47	0823-66-2261	
63	豊	大亀観光農園	みかん狩り、みかん販売	8:00-16:00	無休	呉市豊町大長野坂	090-9502-2387	
64	豊	今村商店	みかん、ジャム等	9:00-17:00	月・木(10月～6月) 7月～9月は休業	呉市豊町大長野坂	080-5236-7204	

上記記載の指定施設は、令和4年8月現在のものです。指定施設の最新版は、呉市観光情報をご覧ください。  
※店舗情報が変更になる場合があります。事前にご確認の上ご利用ください。



# 安芸灘とびしま海道 ドライブが お得に!



エリア内のお買物などで、  
安芸灘大橋の片道通行券を提供します。

対象

- A** 安芸灘大橋を現金で通行された方  
(普通自動車・軽自動車、125cc超の二輪自動車等)
- B** 安芸灘とびしま海道エリアの指定施設で合計1,000円以上利用された方

※この取組は、呉市に観光で来た方を対象とした事業です。

交換方法

**A**と**B**を、交付施設(通行券と交換できる施設)へ持参して安芸灘大橋の通行券と交換

**A** 安芸灘大橋 通行領収書  
※原本はお返しできません。

**B** 指定施設が発行したレシートまたは領収書 (合計1,000円以上)  
※原本はお返しできません。

交付施設で  
安芸灘大橋の通行券  
と交換します。

安芸灘大橋通行領収書と指定施設の領収書  
**A**と**B**では通行できません。必ず交付施設で通行券と交換してから通行してください。  
※安芸灘大橋の領収書は、必ず必要です。捨てないでください。

※通行券と交換した安芸灘大橋の通行領収書と指定施設のレシートまたは領収書の原本はお返しできません。このことをご了承のうえ、交換して下さい。  
※通行券の交換期限は、安芸灘大橋の現金利用又は指定施設で消費した日のいずれか早い日から起算して7日以内です。

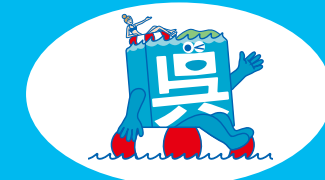

呉市



**交付施設** グリーンピアせとうち

● 休館日 / 不定期で休館日あり  
● 呉市安浦町大字三津口326-48  
☎0823-84-0262

**交付施設** くれ観光情報プラザ

● 開館時間 / 9:00 ~ 19:00  
● 休館日 / 12/29 ~ 1/3  
● 呉市宝町2-23-2 ☎0823-23-7845

※安芸灘とびしま海道エリア内で交換できなかった場合は上記施設でも交換できます。

# 安芸灘とびしま海道エリア

## ～のんびりドライブ7つの島巡り～



**交付施設兼指定施設** ※通行券と交換できる施設です。

安芸灘大橋の料金所では、通行券の交換はできません。必ず交付施設で通行券と交換後に通行して下さい。

**下蒲刈島 ① 蘭島閣美術館**

- 商品等 / 展示物鑑賞
- 開館時間 / 9:00 ~ 17:00
- 休館日 / 火曜日 (祝日の場合は翌日休館)
- 観覧料あり
- 呉市下蒲刈町三之瀬200-1
- ☎約100台 ☎0823-65-3066

**④ コテージ梶ヶ浜**

- 商品等 / 宿泊
- 営業時間 / 8:30 ~ 17:00
- 休館日 / 12月29日 ~ 1月3日
- 呉市下蒲刈町下島839-16
- ☎約30台 ☎0823-70-8151

**上蒲刈島 ⑦ であいの館蒲刈**

- 商品等 / 農作物、海産物、特産品、お土産
- 開館時間 / 9:30 ~ 17:00
- 店休日 / 無休
- 呉市蒲刈町向字西脇985-1
- ☎約30台 ☎0823-70-0120

**⑩ 定番料理のない島の宿 島宿あこう**

- 商品等 / 民宿
- 営業時間 / 16:00 ~
- 店休日 / 不定休
- 呉市蒲刈町向3251-14
- ☎有り ☎0823-68-0453

**大崎下島 ⑬ 御手洗休憩所**

- 商品等 / 地元特産品
- 開館時間 / 9:00 ~ 16:00
- 休館日 / 火曜日 (祝日の場合は翌日休館)
- 呉市豊町御手洗65
- ☎5台 ☎0823-67-2278

**⑯ 村尾昌文堂**

- 商品等 / 特産品、酒類、食料品等
- 営業時間 / 9:00 ~ 18:00
- 店休日 / 不定休
- 呉市豊町大長5905-1
- ☎約6台 ☎0823-66-2025

**② 松瀧園**

- 商品等 / 展示物鑑賞
- 開館時間 / 9:00 ~ 17:00
- 休館日 / 火曜日 (祝日の場合は翌日休館)
- 観覧料あり
- 呉市下蒲刈町下島2277-3
- ☎約100台 ☎0823-65-2900

**⑤ お好み焼きしな**

- 商品等 / お好み焼き、乾物
- 営業時間 / 11:00 ~ 14:00
- 店休日 / 木曜日
- 呉市下蒲刈町下島1651-13
- ☎約10台 ☎0823-65-2848

**⑧ 県民の浜(輝きの館)**

- 商品等 / 宿泊、食事、地元特産品等
- 営業時間 / 8:00 ~ 18:00
- 休館日 / 無休
- (通行券交換は9:00 ~ 17:00)
- 呉市蒲刈町大浦字沖浦7605番地
- ☎約100台 ☎0823-66-1177

**⑪ 民宿 かがり**

- 商品等 / 宿泊
- 営業時間 / 15:00 ~
- (通行券交換は15:00 ~ 22:00)
- 店休日 / 無休
- 呉市蒲刈町田戸765-13
- ☎有り ☎0823-66-0234

**⑭ 潮待ち館**

- 商品等 / 喫茶、農産加工品、雑貨等
- 営業時間 / 12:00 ~ 16:00
- 店休日 / 不定休
- 呉市豊町御手洗187-1
- ☎0823-66-3533

**⑰ GLAMPISPA瀬戸内**

- 商品等 / 宿泊
- 営業時間 / 8:00 ~ 10:00  
15:00 ~ 20:00
- 店休日 / 不定休
- 呉市豊町大長6164
- ☎有り ☎0823-66-2200

**③ 海駅三之瀬**

- 商品等 / じゃこ天、みかん、特産品販売
- 開館時間 / 9:00 ~ 17:00  
(じゃこ天の営業は9:30 ~ 16:00)
- 店休日 / 火・水曜日  
(祝日の場合は翌日休館)
- 呉市下蒲刈町下島2358-1
- ☎約100台 ☎0823-70-8282

**⑥ 丸谷カフェ**

- 商品等 / 島そば、特産品
- 開館時間 / 11:00 ~ 14:00
- 店休日 / 不定休
- 呉市下蒲刈町下島2229-9
- ☎070-4175-6427

**⑨ お食事処 かつら蒲刈本店**

- 商品等 / 民宿、食事
- 営業時間 / 平日 11:00 ~ 14:00  
17:00 ~ 21:00  
土・日・祝 11:00 ~ 21:00
- 店休日 / 火曜日
- 呉市蒲刈町宮盛2032-1
- ☎約30台 ☎0823-66-0114

**豊島 ⑫ まちの駅しまcafeきたたに**

- 商品等 / みかんわいん、特産品等
- 営業時間 / 7:00 ~ 19:00
- 店休日 / 不定休
- 呉市豊浜町豊島3554-4
- ☎有り ☎0823-68-2003

**⑮ ゆたか海の駅 とびしま館**

- 商品等 / 飲食、お土産、宿泊
- 営業時間 / 11:00 ~ 16:00  
(レストランのみ11:30 ~ 14:00)
- 店休日 / 月火・不定休
- 呉市豊町大長5992-86
- ☎有り ☎0823-66-5311

**⑱ JA広島ゆたか商品開発課(みかんあいらんど)**

- 商品等 / はちみつレモン、みかん、ジュース、ソフトクリーム等
- 営業時間 / 9:00 ~ 15:30
- 店休日 / 火曜日 (10月~4月)  
土日祝 (5月~9月)
- 呉市豊町大長5915-3
- ☎有り ☎0823-67-2055

アンケートにご協力を!!

抽選で20名様に粗品プレゼント!!

### 「安芸灘大橋有料道路回数通行券助成事業」

この事業は、安芸灘とびしま海道エリアの観光振興などを目的に実施しております。皆さま方のご意見・ご感想などをお聞かせください。

**応募方法** 下の専用応募ハガキの表面に、住所・氏名・年齢・性別をご記入の上、裏面のアンケート回答欄に全てお答えいただき、切手を貼ってご投函ください。  
※ご記入いただいた個人情報(郵便番号、住所、氏名、年齢、性別)は、賞品の発送および個人を特定しない統計的情報の形で利用させていただき、第三者に開示、提供することはありません。

**抽選** 当選者は、厳正なる抽選の上で決定します。なお、賞品の発送をもって発表にかえさせていただきます。  
※粗品プレゼントの抽選は、10月と3月を予定しています。それぞれ前月末日消印有効です。

**お問合せ** 呉市観光振興課 TEL0823-25-3309

- Q1 この事業を島内に入る前に知っていましたか?  
1. はい 2. いいえ
- Q2 この事業は島内を訪れるきっかけになりましたか?  
1. はい 2. いいえ
- Q3 この事業を利用されたのは何回目ですか?  
1. 初めて 2. 2回目 3. 3回目以上
- Q4 今回訪れた曜日は?  
1. 平日 2. 土日祝
- Q5 島内で消費された金額は?  
1. 1,000~2,000円 2. 2,000~3,000円 3. 3,000円以上
- Q6 島内で宿泊されましたか?  
1. はい 2. いいえ
- Q7 この事業を継続したほうが良いですか?  
1. はい 2. いいえ
- Q8 その他(ご意見・ご要望があればお願いします。)